Die Farbe von Zitronen

Eine Geschichte über Abschied und Erinnerung

Bilder buch kino

von Kenesha Sneed

PRESTEL

Der Inhalt ist einzig zur Nutzung im Rahmen eines nicht kommerziellen
Bilderbuchkinoprogramms vom Copyright-Inhaber freigegeben.
Eine vollständige oder teilweise anderweitige Nutzung, sowie die Vervielfältigung,
die Überspielung, die kommerzielle Vorführung und Vermietung
sind nicht zulässig und werden konsequent rechtlich verfolgt.

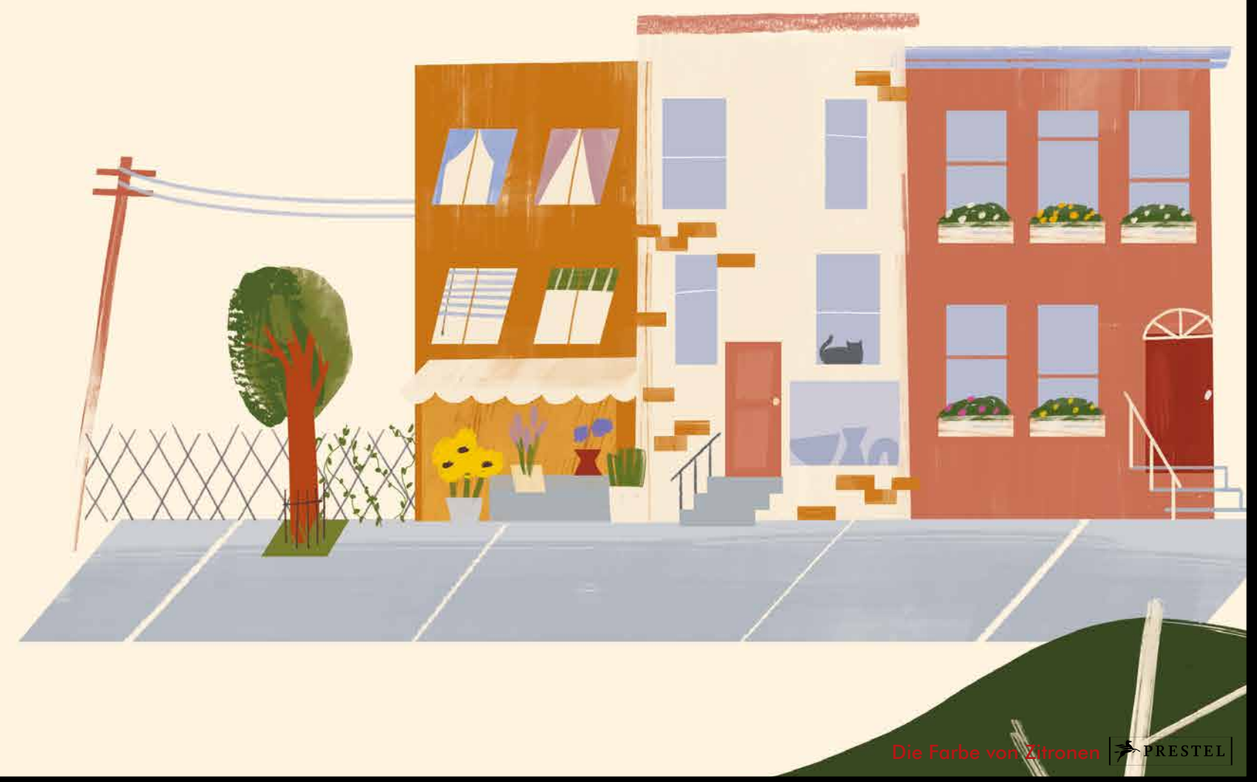

© Prestel Verlag in der Penguin Random House Verlagsgruppe, 2021 / Illustratorin: Kenesha Sneed

© Prestel Verlag in der Penguin Random House Verlagsgruppe, 2021 / Illustratorin: Kenesha Sneed

Die Farbe von Zitronen PRESTEL

© Prestel Verlag in der Penguin Random House Verlagsgruppe, 2021 / Illustratorin: Kenesha Sneed

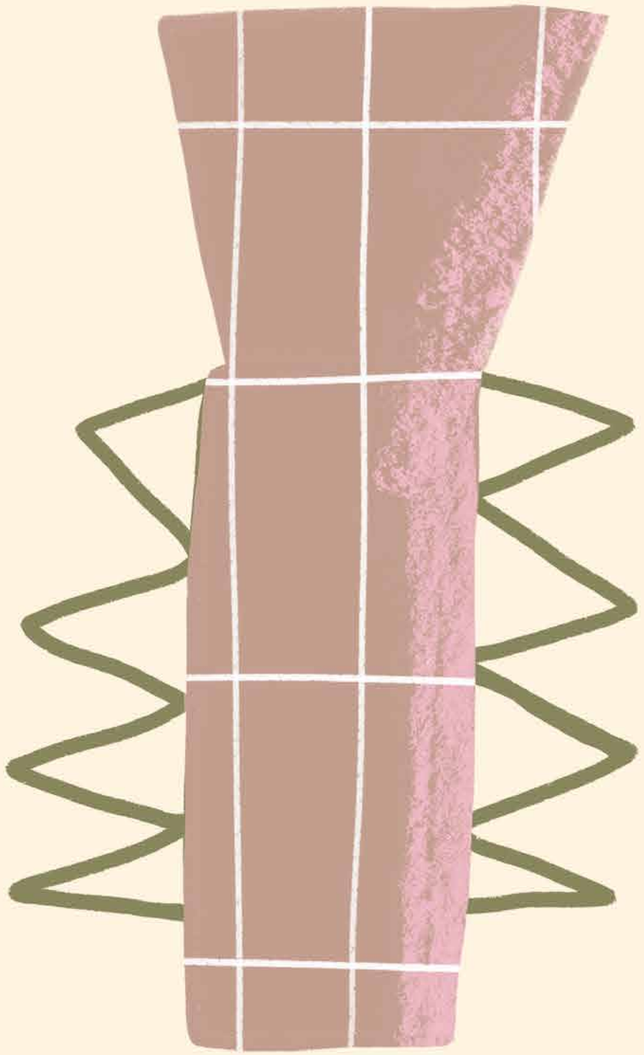

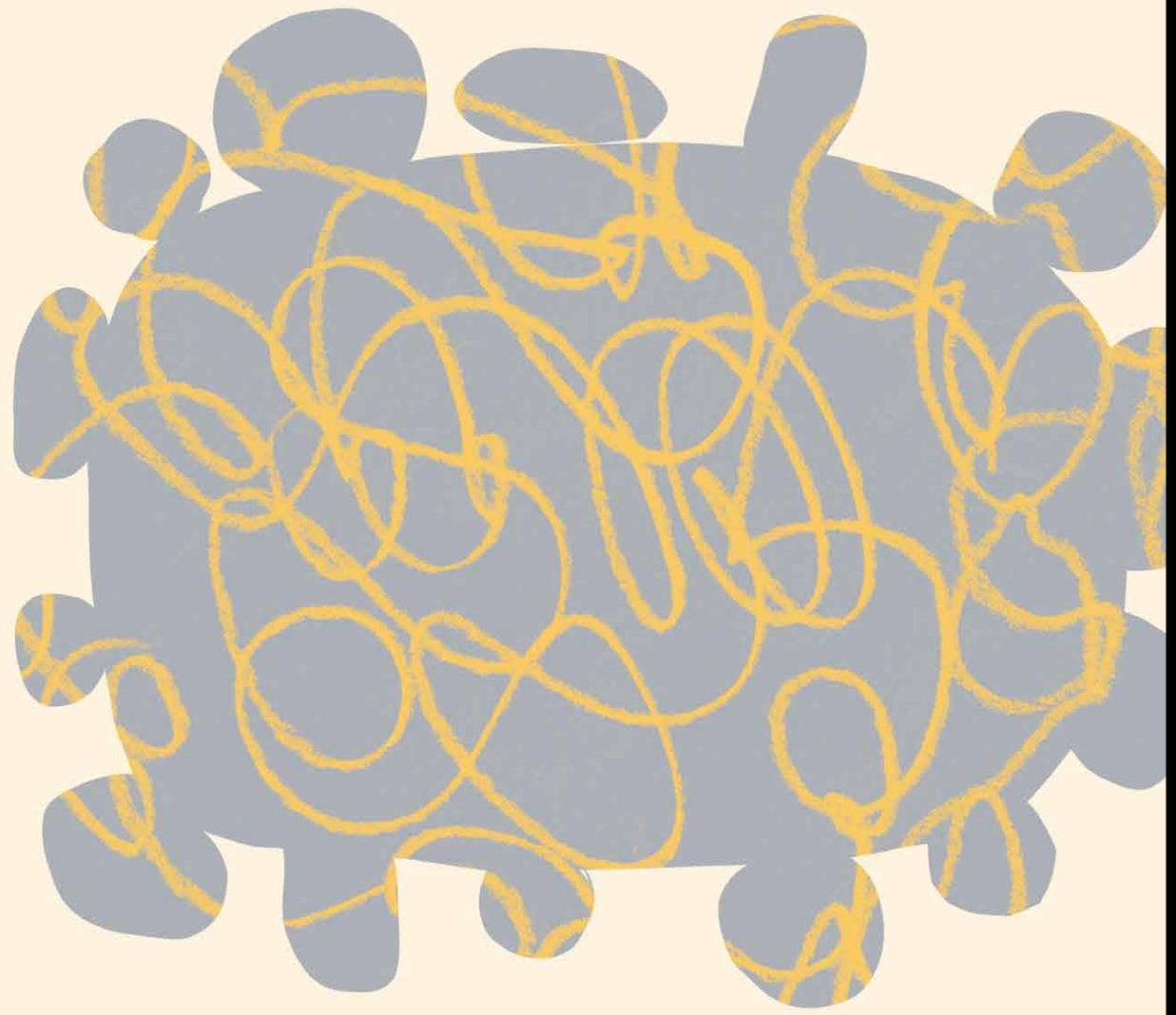

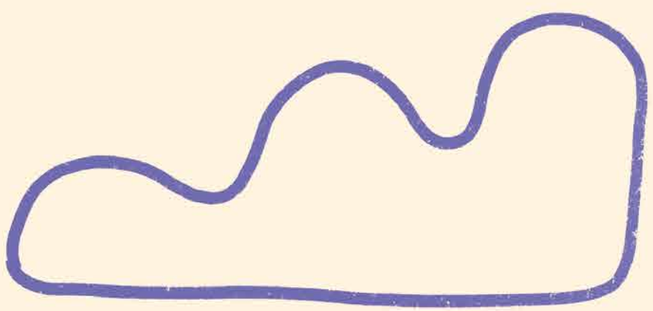

© Prestel Verlag in der Penguin Random House Verlagsgruppe, 2021 / Illustratorin: Kenesha Sneed

© Prestel Verlag in der Penguin Random House Verlagsgruppe, 2021 / Illustratorin: Kenesha Sneed

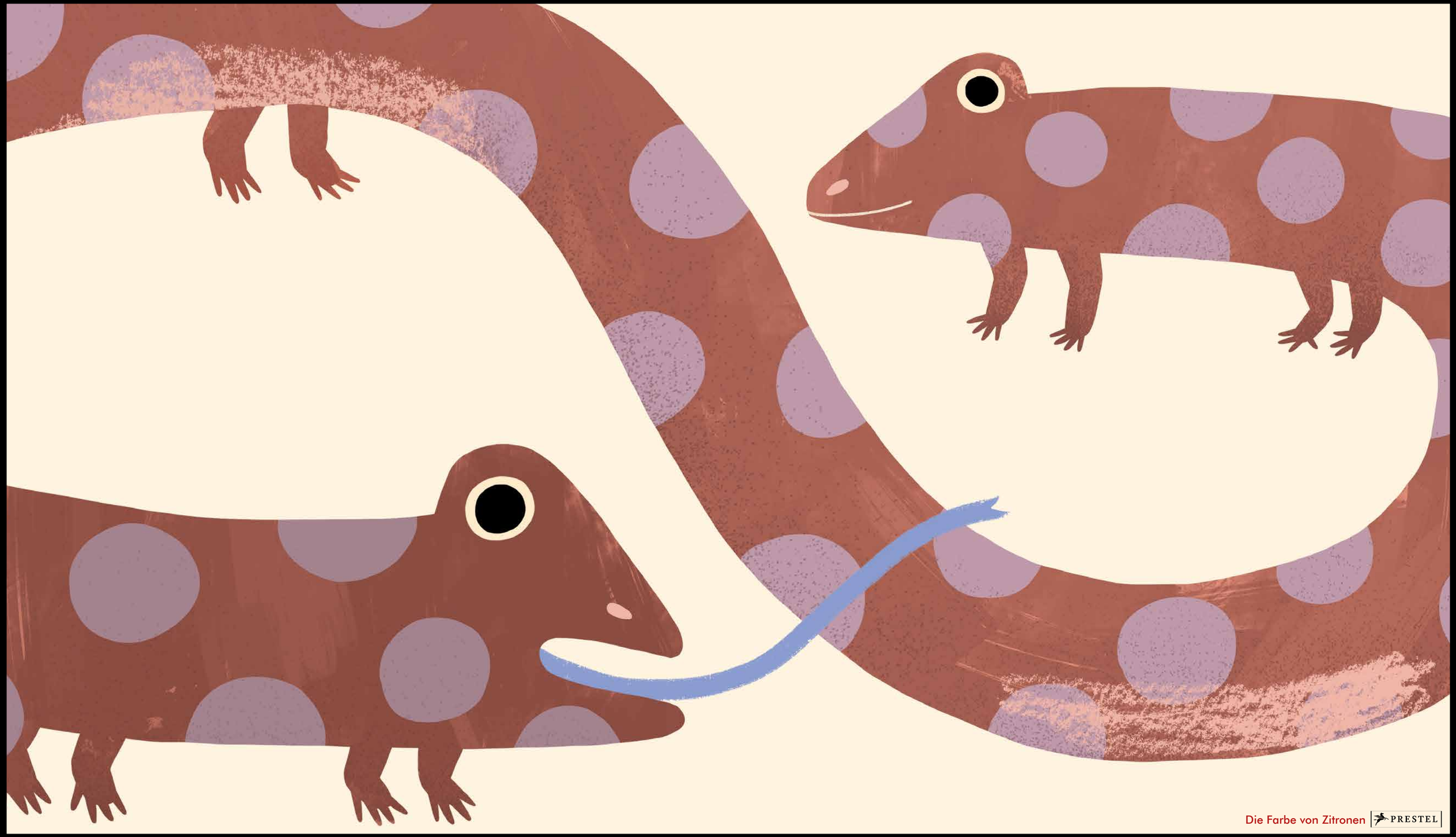

Die Farbe von Zitronen PRESTEL

© Prestel Verlag in der Penguin Random House Verlagsgruppe, 2021 / Illustratorin: Kenesha Sneed

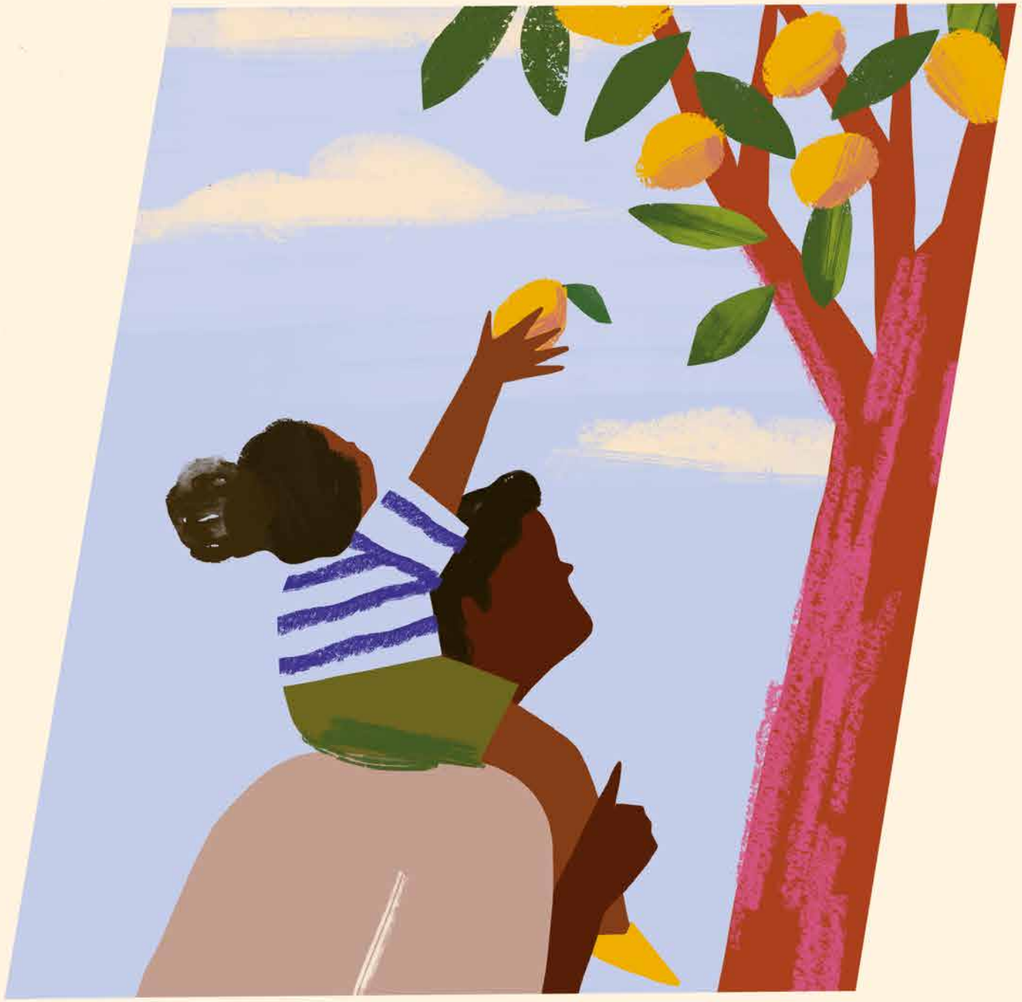

© Prestel Verlag in der Penguin Random House Verlagsgruppe, 2021 / Illustratorin: Kenesha Sneed

© Prestel Verlag in der Penguin Random House Verlagsgruppe, 2021 / Illustratorin: Kenesha Sneed

© Prestel Verlag in der Penguin Random House Verlagsgruppe, 2021 / Illustratorin: Kenesha Sneed

© Prestel Verlag in der Penguin Random House Verlagsgruppe, 2021 / Illustratorin: Kenesha Sneed

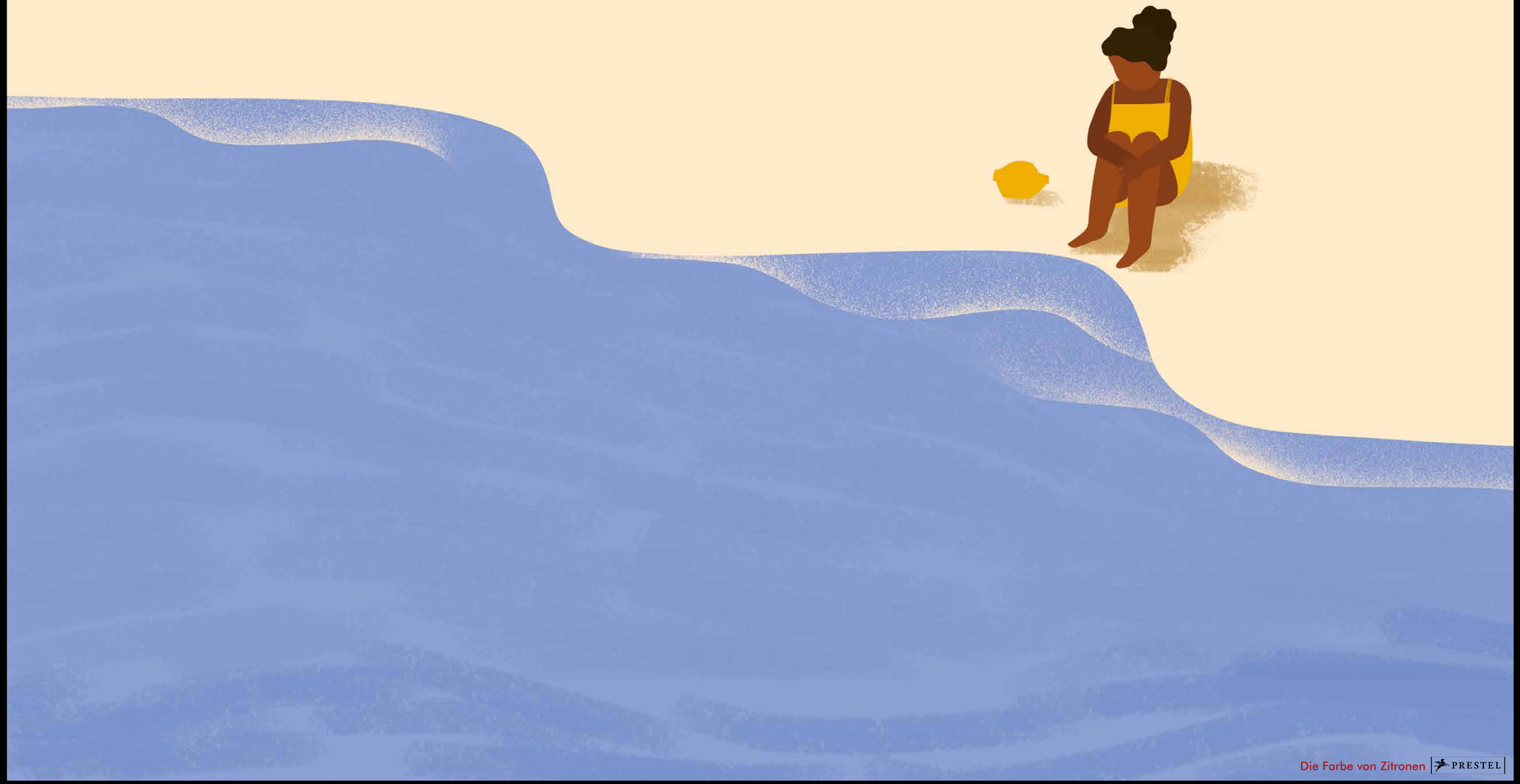

Die Farbe von Zitronen PRESTEL

© Prestel Verlag in der Penguin Random House Verlagsgruppe, 2021 / Illustratorin: Kenesha Sneed

© Prestel Verlag in der Penguin Random House Verlagsgruppe, 2021 / Illustratorin: Kenesha Sneed

© Prestel Verlag in der Penguin Random House Verlagsgruppe, 2021 / Illustratorin: Kenesha Sneed

© Prestel Verlag in der Penguin Random House Verlagsgruppe, 2021 / Illustratorin: Kenesha Sneed

© Prestel Verlag in der Penguin Random House Verlagsgruppe, 2021 / Illustratorin: Kenesha Sneed

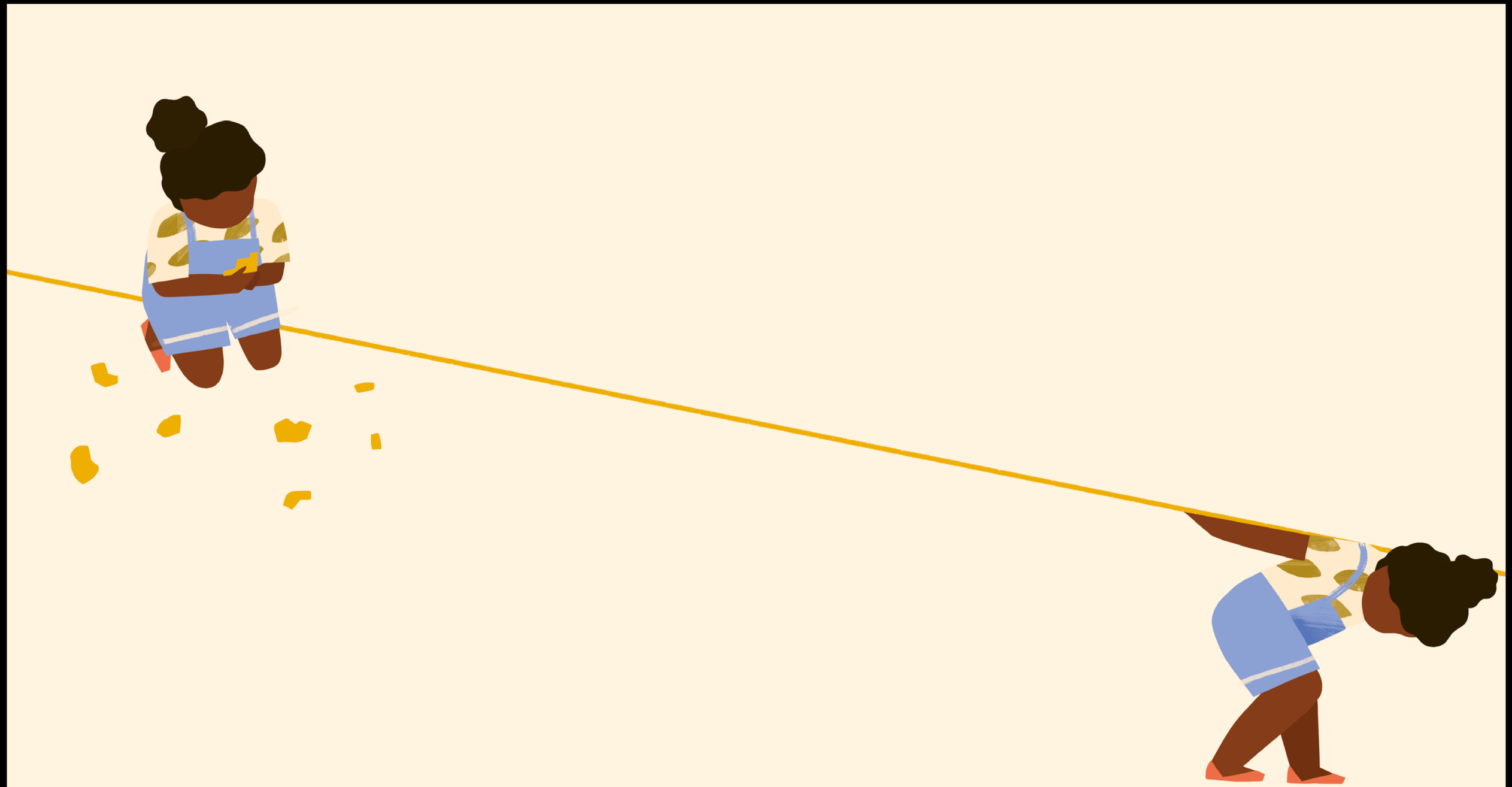

© Prestel Verlag in der Penguin Random House Verlagsgruppe, 2021 / Illustratorin: Kenesha Sneed

Die Farbe von Zitronen PRESTEL

© Prestel Verlag in der Penguin Random House Verlagsgruppe, 2021 / Illustratorin: Kenesha Sneed

© Prestel Verlag in der Penguin Random House Verlagsgruppe, 2021 / Illustratorin: Kenesha Sneed

© Prestel Verlag in der Penguin Random House Verlagsgruppe, 2021 / Illustratorin: Kenesha Sneed

Die Farbe von Zitronen PRESTEL

© Prestel Verlag in der Penguin Random House Verlagsgruppe, 2021 / Illustratorin: Kenesha Sneed

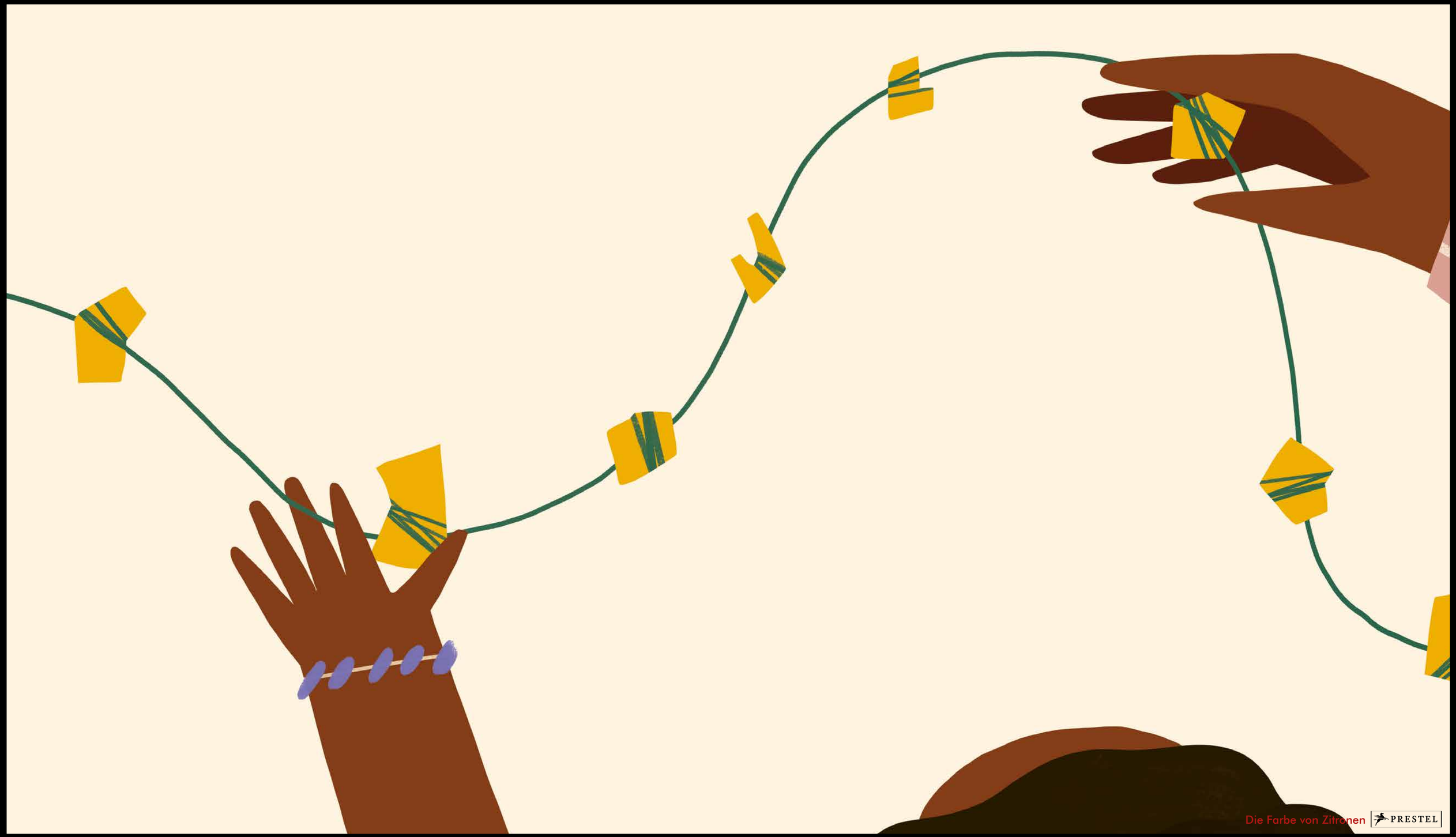

© Prestel Verlag in der Penguin Random House Verlagsgruppe, 2021 / Illustratorin: Kenesha Sneed

© Prestel Verlag in der Penguin Random House Verlagsgruppe, 2021 / Illustratorin: Kenesha Sneed

Bibliographische Angaben

Kenesha Sneed
Die Farbe von Zitronen

52 Seiten, Pappband
Format: 23 x 27 cm
€ 16,00 [D] / € 16,50 [A]
CHF 22,90* (*empf. VK)

ISBN 978-3-7913-7472-7

© Prestel Verlag in der Penguin Random House Verlagsgruppe, 2021 / Illustratorin: Kenesha Sneed