Vera Schmidt

Mein Abenteuercomic

Mops und Kätt entdecken den Wald

LÖSUNGEN

Komm mit in den Wald!

www.schullektuere.de

Hardcover, 80 Seiten
ISBN 978-3-570-17761-7

Unterrichtsmaterial
von Eva Bade

FÜR DIE KLASSENSTUFEN
2–4

THEMATIK
Lebensraum Wald, Freundschaft, Abenteuer, Freizeit gestalten

DIDAKTIK
genaues Lesen fördern, kreative Schreibprozesse anregen, Handlungsanregungen zum Thema Wald geben

© 2021 by cbj Verlag, in der Penguin Random House Verlagsgruppe GmbH, Neumarkter Straße 28, 81673 München, www.cbj-verlag.de

LÖSUNGEN

Wer findet das falsche Wort?

AB1

1. In jedem Satz steckt ein Wort, das nicht zum Inhalt des ersten Kapitels passt. Streiche es durch und notiere den ersten Buchstaben des falschen Wortes am Ende der Zeile. Von oben nach unten gelesen ergibt sich ein Lösungswort.

1. Es regnet seit vielen **Rosen**. **R**
2. Kätt malt gerade **Elefanten**. **E**
3. **Hopp** sitzt auf dem Sofa. **H**
4. Als die Sonne scheint, möchte Kätt zum **Bus** gehen. **B**
5. **Oskar** war noch nie im Wald. **O**
6. Ab geht es zum **Computer**! Kätt reißt Mops einfach mit. **C**
7. Mops findet den Ausflug **klasse**. **K**

Das Lösungswort lautet **REHBOCK**.

2. Kennst du auch die Wörter, die eigentlich im Satz stehen müssten? Dann notiere sie hier.

1. **Tagen**
2. **Bäume**
3. **Mops**
4. **Wald**
5. **Kätt**
6. **Wald**
7. **öde, langweilig, doof, nervig**

Auf dem Weg bleiben

AB3

Rocky möchte abseits der Wege gehen. Du musst hier allerdings auf dem Weg bleiben. Finde den Weg durchs Gitter. Er besteht aus den Namen der drei Tiere. Der „Eingang“ ist auf der linken Seite.

A	D	Y	B	G
E	B	K	C	O
M	H	J	F	R
O	P	Ä	T	T
D	S	K	B	F

© 2021 by cbj Verlag, in der Penguin Random House Verlagsgruppe GmbH, Neumarkter Straße 28, 81673 München, www.cbj-verlag.de

LÖSUNGEN

Verbindung unterbrochen

AB4

Oje, diese Waldwörter sind vom Baum gefallen und durcheinandergepurzelt. Kannst du die Laute in der richtigen Reihenfolge verbinden und die Wörter aufschreiben?

au B m	**B au m**
l z P i	**P i l z**
d a W l	**W a l d**
W s e s a r	**Wa s s e r**
l B t a t	**B l a t t**
W u z r e l	**W u r z e l**
e h R	**R e h**

Stimmt das denn?

AB5

Was Rocky über die Pilze und Bäume erzählt, ist ja unglaublich. Aber nicht leicht zu verstehen. Überprüfe hier, ob du alles verstanden hast. Stimmt der Satz oder ist er falsch?

	Das ist richtig.	Das ist falsch.
Bäume sind durch Pilzfäden miteinander verbunden.	X	
Die Pilzfäden befinden sich in der Luft.		X
Pilzfäden sind so dick wie ein Springseil.		X
Weil sich die Pilzfäden auch um die Wurzeln verschiedener Bäume schlingen, können die Bäume darüber sozusagen „telefonieren“.	X	
Bäume können sich gegenseitig helfen.	X	
Junge Bäume helfen den alten Bäumen, denn sie bekommen mehr Sonne ab.		X
Bäume können einen Duft aussenden, den bestimmte Insekten riechen können.	X	
Raupen mögen keine Blätter, sie fressen nur Pilze.		X

© 2021 by cbj Verlag, in der Penguin Random House Verlagsgruppe GmbH, Neumarkter Straße 28, 81673 München, www.cbj-verlag.de

LÖSUNGEN

Feen-Geheimnis

AB7

Plötzlich schwirren Feen um Rocky. Mit diesem Leserätsel kannst du herausfinden, wie sie heißen und was sie gern mögen. Lies jeden Satz unten genau. Schreibe dann mithilfe der Informationen bei jeder Fee den richtigen Namen und ihr Lieblingsessen dazu.

Flappi

Moos

Erni

Blaubeeren

Knutt

Steinpilze

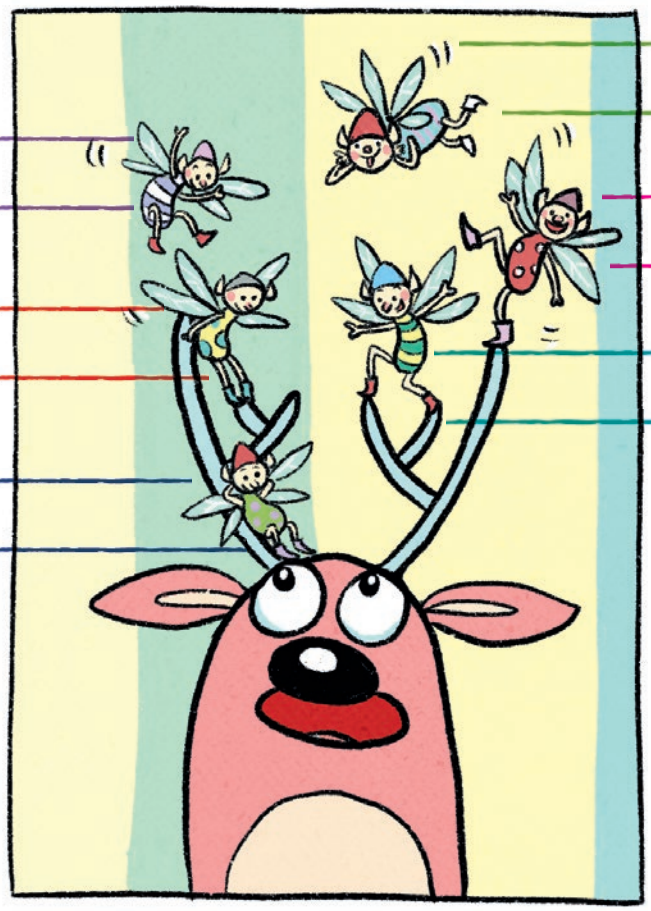

Fred

Tannennadeln

Goldo

Kastanienmus

Will

Walderdbeeren

1. Die Fee über Rockys Auge heißt Knutt.
2. Die Fee über Knutt mag Blaubeeren.
3. Die Fee, die auf einem Bein steht, mag Kastanienmus.
4. Fred fliegt am höchsten.
5. Unter Fred steht Will auf dem Geweih.
6. Links oben will gleich Flappi landen.
7. Der Blaubeer-Liebhaber heißt Erni.
8. Es gibt eine Fee namens Goldo.
9. Will liebt Walderdbeeren.
10. Fred isst am liebsten Tannennadeln.
11. Steinpilze sind nicht das Lieblingsgericht von Flappi.
12. Jemand mag sehr gern Moos essen.

© 2021 by cbj Verlag, in der Penguin Random House Verlagsgruppe GmbH, Neumarkter Straße 28, 81673 München, www.cbj-verlag.de

LÖSUNGEN

Blumelias Kuchenrezept

AB8

Blumelia verrät eines ihrer Kuchenrezepte, aber sie hat die Reihenfolge vertauscht. Lies ganz genau, dann findest du heraus, was zuerst getan werden muss. Schreibe die Zahlen 1 bis 7 vor die Sätze.

5 Der Teig ist jetzt fertig und kann auf das Backblech gegeben werden.

3 Schalte den Mixer aus. Schlage 2 Eier auf und gib sie mit in das Butter-Zucker-Gemisch. Hebe die Eimasse unter.

1 Bevor du mit dem Backen anfängst, stellst du den Ofen auf 200 Grad. Das Backblech nimmst du raus und legst schon mal Backpapier darauf.

7 Wenn 30 Minuten vergangen sind, ist der Kuchen fertig und muss aus dem Ofen genommen werden. Zum Essen kann er mit Puderzucker oder Schokostreusel bestreut oder mit Marmelade bestrichen werden.

2 Jetzt geht es mit dem Teig los: Gib 125 Gramm Butter und 125 Gramm Zucker in eine Schüssel und rühre sie mit dem Mixer gut durch.

6 Nun kommt das Backblech in den Ofen, 30 Minuten lang.

4 Noch ist der Teig nicht fertig. Hinein müssen noch 250 Gramm Mehl, eine Tüte Backpulver und 6 Esslöffel Milch. Mach dies nach und nach und rühre zwischendurch immer wieder alles unter.

© 2021 by cbj Verlag, in der Penguin Random House Verlagsgruppe GmbH, Neumarkter Straße 28, 81673 München, www.cbj-verlag.de

LÖSUNGEN

Kreuz und quer

AB9

Nach ihrem Streit marschieren die Tiere kreuz und quer durch den Wald.
Das passiert auch in diesem Kreuzworträtsel mit einigen Wörtern.

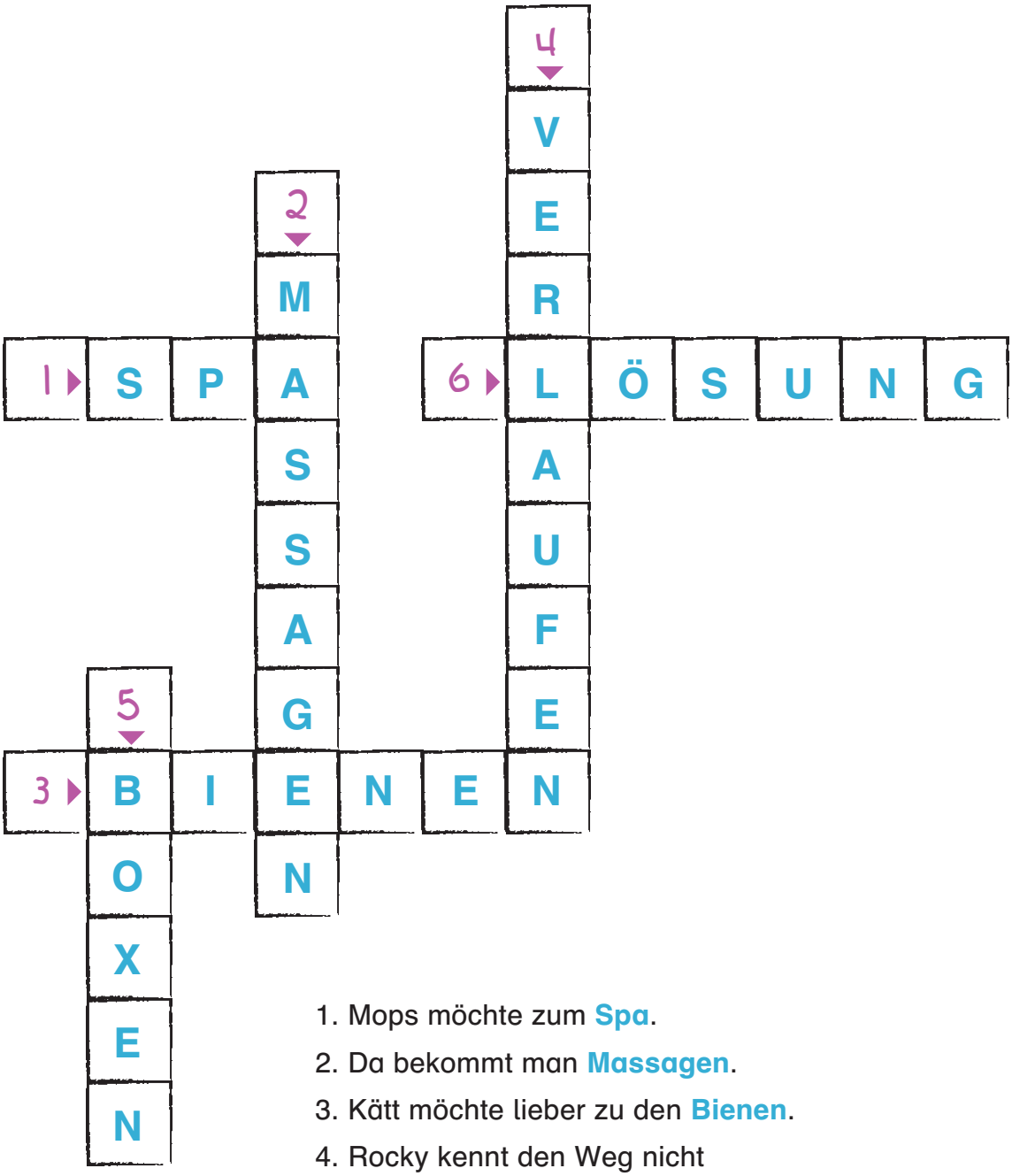

1. Mops möchte zum **Spa**.
2. Da bekommt man **Massagen**.
3. Kätt möchte lieber zu den **Bienen**.
4. Rocky kennt den Weg nicht genau, Kätt hat Angst, sich zu **verlaufen**.
5. Rocky liebt das **Boxen**.
6. Doch das ist nicht die **Lösung**.

© 2021 by cbj Verlag, in der Penguin Random House Verlagsgruppe GmbH, Neumarkter Straße 28, 81673 München, www.cbj-verlag.de

LÖSUNGEN

Bienenwissen AB12

Hier ist einiges durcheinander. Jeweils zwei Rahmen gehören zusammen. Male sie in der gleichen Farbe an. Den Satzanfang findest du immer links, das Satzende auf der rechten Seite.

Zu einem Bienenstaat gehören	die Eier in die Waben, ein Ei pro Wabe.
Drohnen sind	Bienen einen Rüssel.
Die Königin legt	Bienen in den Waben verstauen.
Aus den Eiern schlüpfen	bleiben Pollen an dem Haarkleid hängen.
Zum Aufsaugen des Nektars haben	die Königin, die Arbeiterinnen und die Drohnen.
Wenn Bienen auf Blüten sitzen,	können sich Früchte entwickeln.
Nur aus bestäubten Blüten	Larven, die sich zu Bienen weiterentwickeln.
Durchgekauter und verdickter Nektar wird zu Honig, den die	die männlichen Bienen. Sie paaren sich mit der Königin.

© 2021 by cbj Verlag, in der Penguin Random House Verlagsgruppe GmbH, Neumarkter Straße 28, 81673 München, www.cbj-verlag.de

LÖSUNGEN

Biberwissen AB17

In welchem Rahmen steht das Richtige? Streiche den falschen Rahmen durch.

Ein Bach wird zu einem Fluss ~~Floß~~.

Biber wohnen ~~in einem Asthaufen~~ in einer Biberburg.

Der Eingang ist ~~über~~ unter Wasser.

Drinnen ist eine trockene ~~nasse~~ Höhle.

Ist das Wasser nicht ~~dunkel~~ tief genug, baut der Biber einen Damm.

Mit einem Damm kann der Biber das Wasser stauen ~~ableiten~~.

Biber haben ganz starke ~~Vorderbeine~~ Zähne.

Biber können Bäume ~~pflanzen~~ fällen.

Erfinden und Zeichnen AB21

Hat dir das Buch gefallen? Die Erfinderin und Macherin dieses Buches heißt Vera Schmidt. Auf Seite 75 kannst du ein Foto von ihr sehen und etwas über sie lesen. Wenn du den Text dort mit diesem hier vergleichst, kannst du 6 Fehler entdecken. Was ist hier falsch? Streiche es durch.

Vera Schmidt zog es schon als ~~Oma~~ in den Wald. Kleine ~~Hexen~~ unter Baumwurzeln, Moos, Bächlein und Lichtungen waren perfekte kleine Universen zum Spielen, Entdecken und ~~Kochen~~. Nach ihrem Abschluss in Kommunikationsdesign und sechs ~~Sauseschritten~~ in einer großen ~~Wolkenfabrik~~, folgte sie ihrem Herzen und arbeitet heute als Kinderbuchillustratorin. Nun hat sie ihre eigene Geschichte geschrieben und lässt Mops und Kätt die Abenteuer und Wunder des ~~Waldmeistereis~~ erleben.

© 2021 by cbj Verlag, in der Penguin Random House Verlagsgruppe GmbH, Neumarkter Straße 28, 81673 München, www.cbj-verlag.de

Eva Bade absolvierte nach dem Abitur zunächst eine Ausbildung zur Verlagskauffrau und arbeitete als Lektorin für Sach- und Beschäftigungsbücher. Sie schloss dann ein Studium der Grundschulpädagogik ab und ist seit einigen Jahren im Schuldienst tätig. Eva Bade lebt mit ihrer Familie in der Nähe von Hamburg.

www.schullektuere.de

© cbj Kinder- und Jugendbuchverlag in der Verlagsgruppe Penguin Random House GmbH, Mai 2021
Alle Rechte dieser Ausgabe vorbehalten
Sollte diese Publikation Links auf Webseiten Dritter enthalten, so übernehmen wir für deren Inhalte keine Haftung, da wir uns diese nicht zu eigen machen, sondern lediglich auf deren Stand zum Zeitpunkt der Erstveröffentlichung verweisen.
Unterrichtsmaterialien erarbeitet von Eva Bade nach dem Buch „Mein Abenteuer-Comic: Mops und Kätt entdecken den Wald“ von Vera Schmidt

1. Auflage 2021
© 2021 cbj Kinder- und Jugendbuchverlag,
in der Verlagsgruppe Penguin Random House GmbH, Neumarkter Straße 28, 81673 München

Umschlaggestaltung: Maria Proctor unter Verwendung einer Illustration von Vera Schmidt

Gestaltung und Satz der Unterrichtsmaterialien: Behrend & Buchholz, Hamburg

© 2021 by cbj Verlag, in der Penguin Random House Verlagsgruppe GmbH, Neumarkter Straße 28, 81673 München, www.cbj-verlag.de